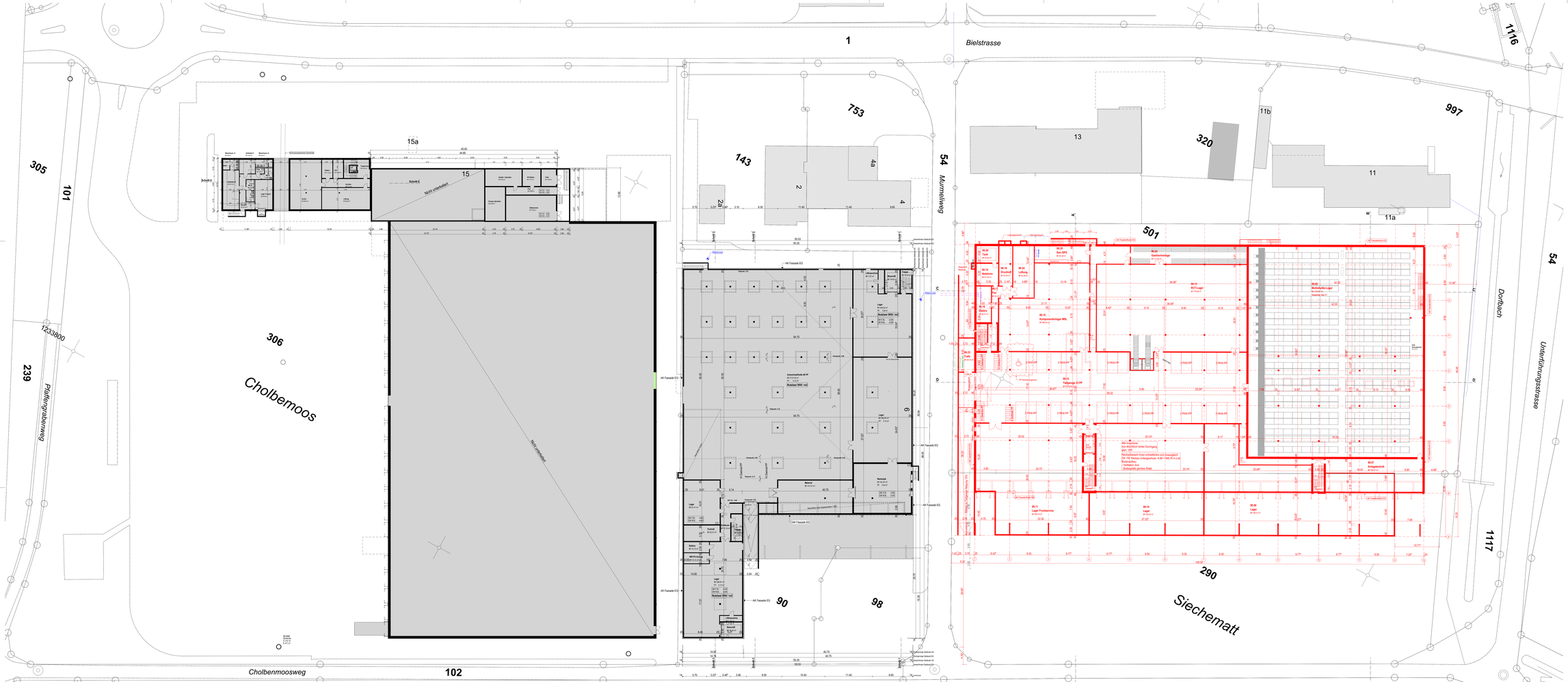

Oberbipp, 09. August 2023

Gesuchsteller:
Volg Konsumwaren AG
Dettelstrasse 2
8401 Winterthur

Oberbipp, 09. August 2023

Projektverfasser:
PLAN | WERK.CH GmbH
Wahlenstrasse 72
4242 Laufen

Legende

- Bestehende Bauteile/Gebäude
- Neue Bauteile/Gebäude
- Abzubrechende Bauteile/Gebäude

Bestehende Gebäude Volg, FB. EG = ±0.00 entspricht 475.00m ü. M

Neubau Frischdienst mit MSL Siechmatt, FB. EG = ±0.00 entspricht 474.62m ü. M

Dieser Plan ist urheberrechtlich geschützt. Jegliche Weiterverwendung - auch auszugsweise - ist durch PLAN | WERK.CH GmbH schriftlich genehmigen zu lassen.

Titel:

Volg III - Neubau Frischdienst mit Multishuttle-Lager Siechenmatt, Parzellen Nr. 290 + 501, 4538 Oberbipp

Auftraggeber:

Volg Konsumwaren AG
Volg Konsumwaren AG
Dettelstrasse 2
8401 Winterthur

frisch und fröhlich

Plantitel:

Grundriss Untergeschoss

Massstab:	Format:	Plan-Nr.:	Datum:	Gez.:	Index:
1:200	2.10 x 90	089-23-110	08.05.2024	LL	A

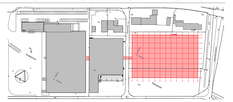

Situation Nr. 1:2000

Index	Änderungen	Datum	Gez.	Bemerkungen
1	Baueingabe	31.08.2023	LL	
A	Behörden-Partepiss eingefügt	08.05.2024	JK	

PLAN | WERK.CH GmbH
Wahlenstrasse 72 | 4242 Laufen
Tel. 061 763 72 72 | info@plan-werk.ch